

Agenzia delle Entrate
CATASTO FABBRICATI
Ufficio Provinciale di
Milano

Dichiarazione protocollo n. M10597818 del 04/09/2025

Comune di Milano
Via Sant' Eusebio

civ. 24

Identificativi Catastali:
Sezione:
Foglio: 431
Particella: 429
Subalterno: 715

Compilata da:
Cartone Massimo
Iscritto all'albo:
Geometri

Prov. Milano

N. 6702

Planimetria

Scheda n. 1

Scala 1:200

PLANIMETRIA PIANO TERRA (RIALZATO)

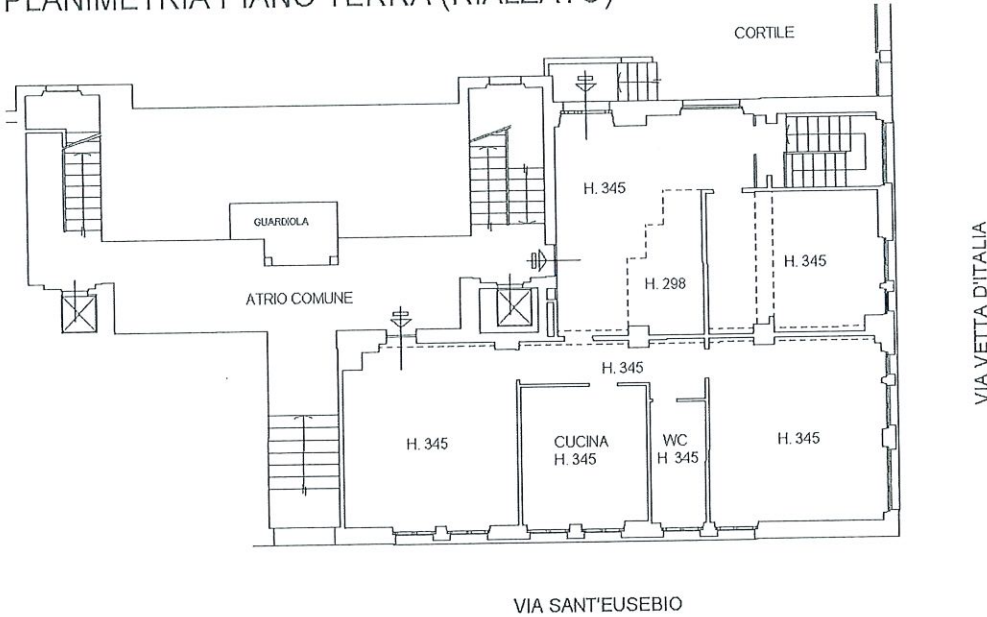

PIANO PRIMO SOTTOSTRADA (SEMINTERRATO)

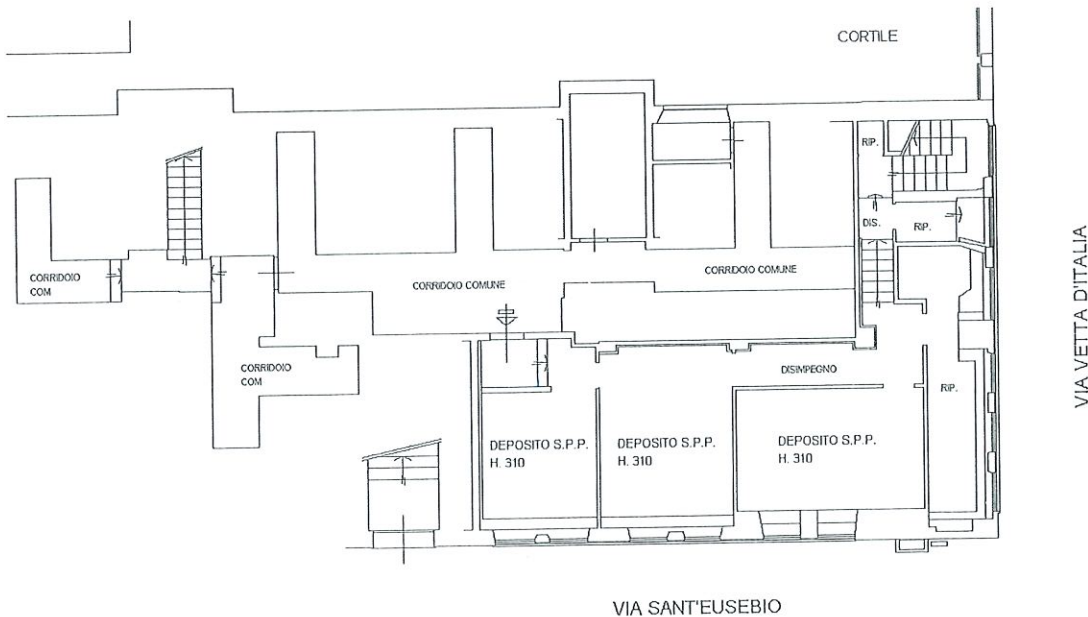

NORD

Ultima planimetria in atti

Agenzia delle Entrate
CATASTO FABBRICATI
Ufficio Provinciale di
Milano

Dichiarazione protocollo n. M10597818 del 04/09/2025

Comune di Milano
Via Sant' Eusebio

civ. 24

Identificativi Catastali:
Sezione:
Foglio: 431
Particella: 429
Subalterno: 714

Compilata da:
Cartone Massimo
Iscritto all'albo:
Geometri

Prov. Milano

N. 6702

Planimetria

Scheda n. 1

Scala 1: 200

PIANO PRIMO SOTTOSTRADA (SEMINTERRATO)

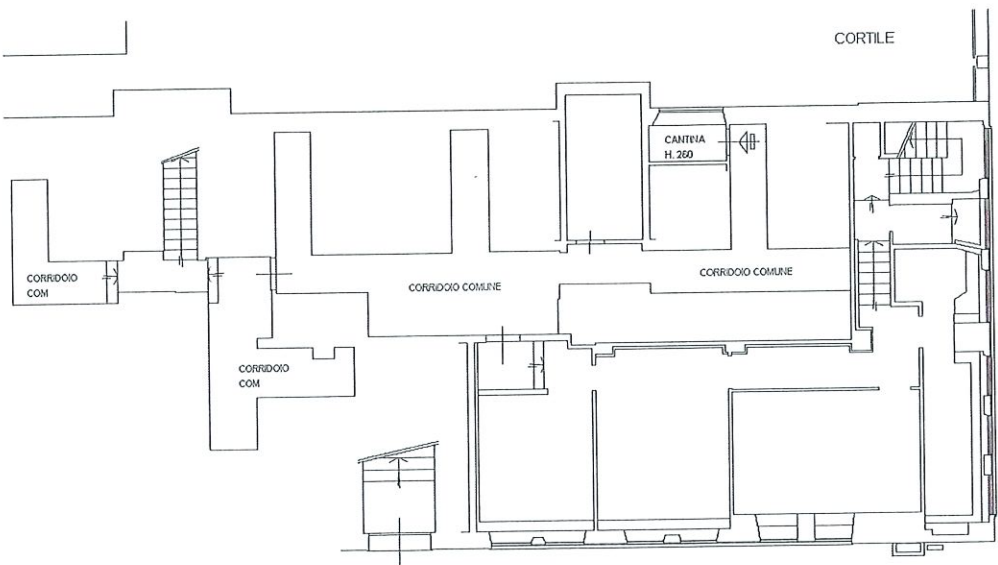

VIA VETTA D'ITALIA

VIA SANT'EUSEBIO



NORD

Ultima planimetria in atti

Data: 08/09/2025 - n. T93656 - Richiedente: CRTMSM57R06F205I

Totale schede: 1 - Formato di acquisizione: A4(210x297) - Formato stampa richiesto: A4(210x297)

Catasto dei Fabbricati - Situazione al 08/09/2025 - Comune di MILANO(F205) - < Foglio 431 - Particella 429 - Subalterno 714 >
VIA SANT'EUSEBIO n. 24 Piano S1

Agenzia delle Entrate
CATASTO FABBRICATI
Ufficio Provinciale di
Milano

Dichiarazione protocollo n. M10588450 del 02/09/2025

Comune di Milano
Via Sant' Eusebio

civ. 24

Identificativi Catastali:
Sezione:
Foglio: 431
Particella: 429
Subalterno: 713

Compilata da:
Cartone Massimo
Iscritto all'albo:
Geometri
Prov. Milano N. 6702

Planimetria
Scheda n. 1 Scala 1:200

PIANO PRIMO SOTTOSTRADA (SEMINTERRATO)

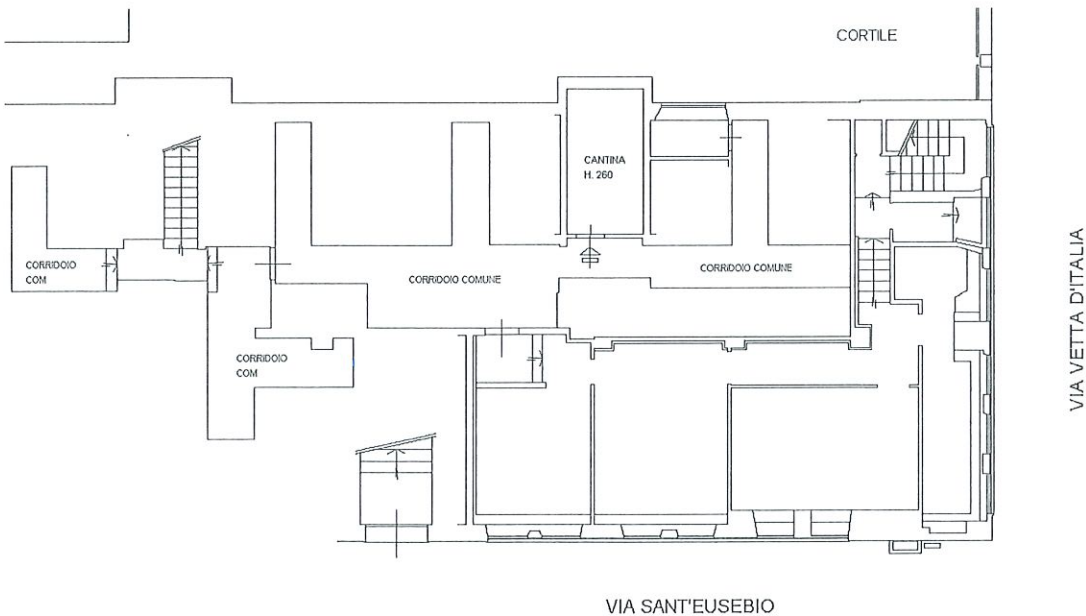

Ultima planimetria in atti